

Градостроительный план земельного участка №

R U 7 4 5 0 8 0 0 8 0 7 4

Градостроительный план земельного участка подготовлен на основании

заявления Администрации Еманжелинского сельского поселения» №704ас от 26.09.2025г.

(реквизиты заявления правообладателя земельного участка, иного лица в случае, предусмотренном частями 1.1 и 1.2 статьи 57.3 Градостроительного кодекса Российской Федерации, с указанием ф.и.о. заявителя – физического лица, либо реквизиты заявления и наименование заявителя – юридического лица о выдаче градостроительного плана земельного участка)

Местонахождение земельного участка Челябинская область, р-н Еткульский,

(субъект Российской Федерации)
(муниципальный район или городской округ)
(поселение)

с. Еманжелинка, ул. Дорожная, 1

Еманжелинское сельское поселение

Описание границ земельного участка (образуемого земельного участка):

Обозначение (номер) характерной точки	Перечень координат характерных точек в системе координат, используемой для ведения Единого государственного реестра недвижимости	
	X	Y
1	566363.06	2317836.24
2	566365.29	2317992.36
3	566040.05	2318008.23
4	566037.87	2317900.83
1	566363.06	2317836.24

Кадастровый номер земельного участка (при наличии) или в случае, предусмотренном частями 1.1 и 1.2 статьи 57.3 Градостроительного кодекса Российской Федерации, условный номер образуемого земельного участка на основании утвержденных проекта межевания территории и (или) схемы расположения земельного участка или земельных участков на кадастровом плане территории

74:07:0000000:3241

Площадь земельного участка

42939 м²

Информация о расположенных в границах земельного участка объектах капитального строительства

Объекты капитального строительства отсутствуют

Информация о границах зоны планируемого размещения объекта капитального строительства в соответствии с утвержденным проектом планировки территории (при наличии)

Проект планировки территории не утвержден

Обозначение (номер) характерной точки	Перечень координат характерных точек в системе координат, используемой для ведения Единого государственного реестра недвижимости	
	X	Y
-	-	-

Реквизиты проекта планировки территории и (или) проекта межевания территории в случае, если земельный участок расположен в границах территории, в отношении которой утверждены проект планировки территории и (или) проект межевания территории

Документация по планировке территории не утверждена

(указывается в случае, если земельный участок расположен в границах территории, в отношении которой утверждены проект планировки территории и (или) проект межевания территории)

Информация о расположении земельного участка в границах территории, в отношении которой принято решение о комплексном развитии территории и (или) заключен договор о комплексном развитии территории

(указывается в случае, если земельный участок расположен в границах территории в отношении которой принято решение о комплексном развитии территории и (или) заключен договор о комплексном развитии территории)

Градостроительный план подготовлен

Гладских Ириной Владимировной, ведущим специалистом
градостроительного отдела управления строительства и архитектуры
администрации Еткульского муниципального района
(ф.и.о., должность уполномоченного лица, наименование органа)



Дата выдачи 30.09.2025г.
(ДД.ММ.ГГГГ)

(подпись)

Райфигест Мария Николаевна,
начальник градостроительного
отдела управления строительства и
архитектуры администрации
Еткульского муниципального района
(расшифровка подписи)



УСЛОВНЫЕ ОБОЗНАЧЕНИЯ

- | | |
|--|---|
| | Место допустимого размещения |
| | Сооружение (линейное) |
| | Части земельных участков |
| | ЗОУИТ |
| | Жилые зоны |
| | Зона рекреационного назначения |
| | Зона сельскохозяйственного использования |
| | Зона специального назначения |
| | Общественно-деловая зона |
| | Производственная зона, зона инженерной и транспортной инфраструктур |
| | Граница муниципального образования |
| | Граница населенного пункта |
| | Кадастровые квартал |
| | Охотничьи угодья (действующие) |
| | Земельный участок ГПЗУ |

Чертеж градостроительного плана земельного участка
разработан 30.09.2025
«Градостроительный отдел управления строительства
и архитектуры администрации Еткульского
муниципального района»

Должность	ФИО	Подпись	Дата	№ RU 74 5 08 0 08 074			
Исполнитель	Гладских И.В.		30.09.2025				
				Челябинская область, р-н Еткульский, с Еманжелинка, ул. Дорожная, 1			
				1. ЧЕРТЕЖ ГРАДОСТРОИТЕЛЬНОГО ПЛАНА ЗЕМЕЛЬНОГО УЧАСТКА	Масштаб	Лист	Листов
					1:5000	3	13
					Кадастровый номер 74:07:0000000:3241 Площадь участка – 42939 м²		

СИТУАЦИОННЫЙ ПЛАН

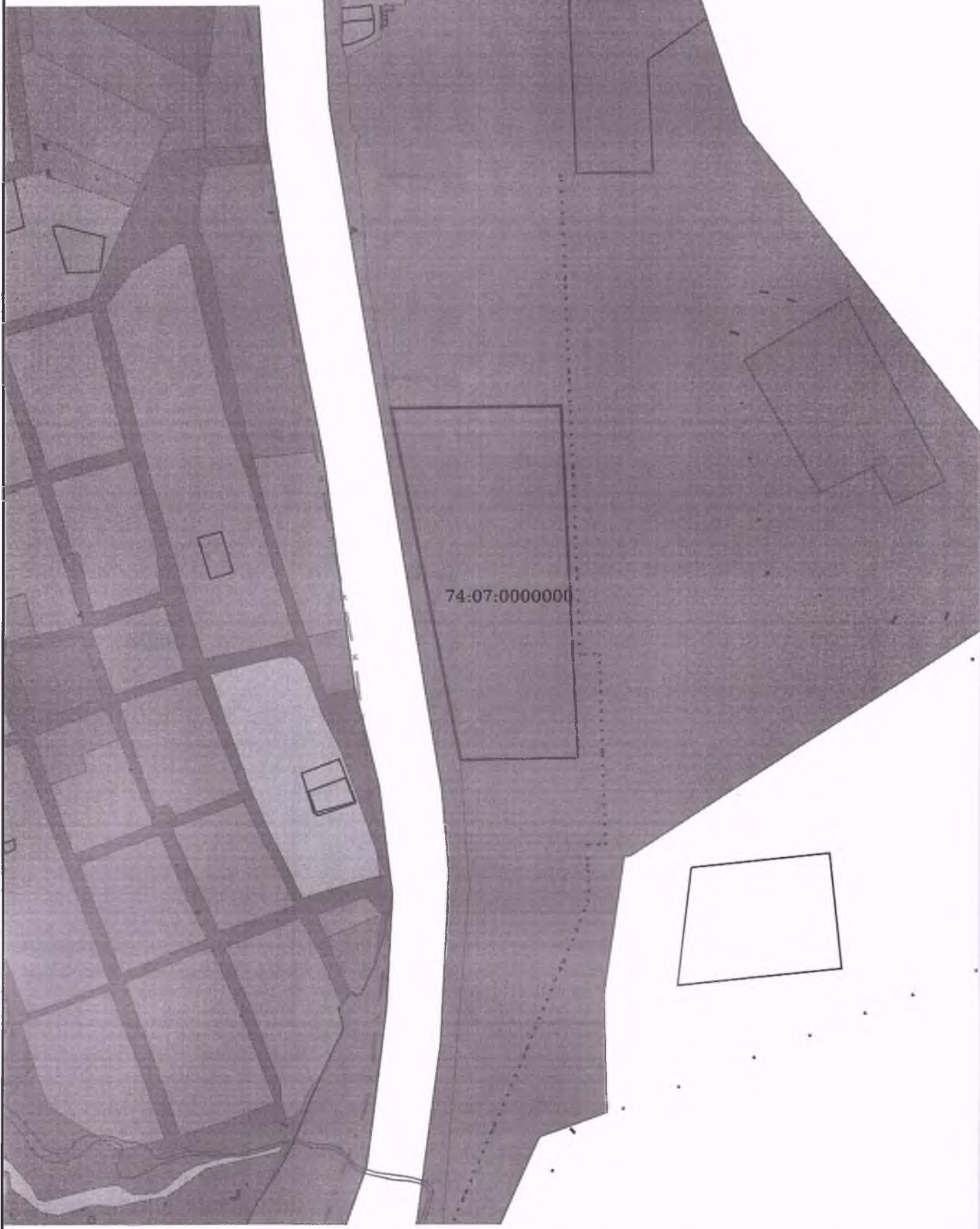

Должность	ФИО	Подпись	Дата	№ RU 74 5 08 0 08 074			
Исполнитель	Гладских И.В.		30.09.2025	Челябинская область, р-н Еткульский, с Еманжелинка, ул. Дорожн			
				1			
				СИТУАЦИОННЫЙ ПЛАН	Масштаб	Лист	Лист
					1:5000	4	1

2. Информация о градостроительном регламенте либо требованиях к назначению, параметрам и размещению объекта капитального строительства на земельном участке, на который действие градостроительного регламента не распространяется или для которого градостроительный регламент не устанавливается

Земельный участок расположен в территориальной зоне П «Производственная зона»

2.1. Реквизиты акта органа государственной власти субъекта Российской Федерации, органа местного самоуправления, содержащего градостроительный регламент либо реквизиты акта федерального органа государственной власти, органа государственной власти субъекта Российской Федерации, органа местного самоуправления, иной организации, определяющего, в соответствии с федеральными законами, порядок использования земельного участка, на который действие градостроительного регламента не распространяется или для которого градостроительный регламент не устанавливается Решением Собрания депутатов Еткульского муниципального района от 21.12.2016 года № 173 (с изменениями от 28.11.2018 года № 458, от 27.11.2019 года № 618, от 25.11.2020 года № 34, от 28.04.2021 года № 119, от 27.10.2021г. № 190, от 30.08.2023г. № 485, от 26.03.2025г. № 716)

2.2. Информация о видах разрешенного использования земельного участка

1. Основные виды разрешенного использования:

1.1. Хранение и переработка сельскохозяйственной продукции (1.15):

- размещение зданий, сооружений, используемых для производства, хранения, первичной и глубокой переработки сельскохозяйственной продукции.

1.2. Хранение автотранспорта (2.7.1):

- размещение отдельно стоящих и пристроенных гаражей, в том числе подземных, предназначенных для хранения автотранспорта, в том числе с разделением на машино-места, за исключением гаражей, размещение которых предусмотрено содержанием вида разрешенного использования с кодом 4.9.

1.3. Коммунальное обслуживание (3.1):

- размещение зданий и сооружений в целях обеспечения физических и юридических лиц коммунальными услугами. Содержание данного вида разрешенного использования включает в себя содержание видов разрешенного использования с кодами 3.1.1-3.1.2.

1.3.1. Предоставление коммунальных услуг (3.1.1):

- размещение зданий и сооружений, обеспечивающих поставку воды, тепла, электричества, газа, отвод канализационных стоков, очистку и уборку объектов недвижимости (котельных, водозаборов, очистных сооружений, насосных станций, водопроводов, линий электропередач, трансформаторных подстанций, газопроводов, линий связи, телефонных станций, канализаций, стоянок, гаражей и мастерских для обслуживания уборочной и аварийной техники, сооружений, необходимых для сбора и плавки снега).

1.3.2. Административные здания организаций, обеспечивающих предоставление коммунальных услуг (3.1.2):

- размещение зданий, предназначенных для приема физических и юридических лиц в связи с предоставлением им коммунальных услуг.

1.4. Бытовое обслуживание (3.3):

- размещение объектов капитального строительства, предназначенных для оказания населению или организациям бытовых услуг (мастерские мелкого ремонта, ателье, бани, парикмахерские, прачечные, химчистки, похоронные бюро).

1.5. Магазины (4.4):

- размещение объектов капитального строительства, предназначенных для продажи товаров, торговая площадь которых составляет до 5000 кв. м.

1.6. Служебные гаражи (4.9):

- размещение постоянных или временных гаражей, стоянок для хранения служебного автотранспорта, а также для стоянки и хранения транспортных средств общего пользования, в том числе в депо.

1.7. Объекты дорожного сервиса (4.9.1):

- размещение зданий и сооружений дорожного сервиса. Содержание данного вида разрешенного использования включает в себя содержание видов разрешенного использования с кодами 4.9.1.1 - 4.9.1.4.

1.7.1. Заправка транспортных средств (4.9.1.1):

- размещение автозаправочных станций; размещение магазинов сопутствующей торговли, зданий для организации общественного питания в качестве объектов дорожного сервиса.

1.7.2. Обеспечение дорожного отдыха (4.9.1.2):

- размещение зданий для предоставления гостиничных услуг в качестве дорожного сервиса (мотелей), а также размещение магазинов сопутствующей торговли, зданий для организации общественного питания в качестве объектов дорожного сервиса.

1.7.3. Автомобильные мойки (4.9.1.3):

- размещение автомобильных моек, а также размещение магазинов сопутствующей торговли.

1.7.4. Ремонт автомобилей (4.9.1.4):

- размещение мастерских, предназначенных для ремонта и обслуживания автомобилей, и прочих объектов дорожного сервиса, а также размещение магазинов сопутствующей торговли.

1.8. Производственная деятельность (6.0):

- размещение объектов капитального строительства в целях добычи полезных ископаемых, их переработки, изготовления вещей промышленным способом.

1.8.1. Недропользование (6.1)

- осуществление геологических изысканий;

добыча полезных ископаемых открытым (карьеры, отвалы) и закрытым (шахты, скважины) способами; размещение объектов капитального строительства, в том числе подземных, в целях добычи полезных ископаемых; размещение объектов капитального строительства, необходимых для подготовки сырья к транспортировке и (или) промышленной переработке; размещение объектов капитального строительства, предназначенных для проживания в них сотрудников, осуществляющих обслуживание зданий и сооружений, необходимых для целей недропользования, если добыча полезных ископаемых происходит на межселенной территории.

(пункт 1.8.1 введен решением Совета депутатов №716 от 26.03.2025г.)

1.9. Легкая промышленность (6.3):

- размещение объектов капитального строительства, предназначенных для текстильной, фарфоро-фаянсовой, электронной промышленности.

1.10. Пищевая промышленность (6.4):

- размещение объектов пищевой промышленности, по переработке сельскохозяйственной продукции способом приводящим к их переработке в иную продукцию (консервирование, копчение, хлебопечение), в том числе для производства напитков, алкогольных напитков и табачных изделий.

1.11. Строительная промышленность (6.6):

- размещение объектов капитального строительства, предназначенных для производства: строительных материалов (кирпичей, пиломатериалов, цемента, крепежных материалов), бытового и строительного газового и сантехнического оборудования, лифтов и подъемников, столярной продукции, сборных домов или их частей и тому подобной продукции.

1.12. Энергетика (6.7):

- размещение объектов гидроэнергетики, тепловых станций и других электростанций, размещение обслуживающих и вспомогательных для электростанций сооружений (золоотвалов, гидротехнических сооружений); размещение объектов электросетевого хозяйства, за исключением объектов энергетики, размещение которых предусмотрено содержанием вида разрешенного использования с кодом 3.1.

1.13. Связь (6.8):

- размещение объектов связи, радиовещания, телевидения, включая воздушные радиорелейные, надземные и подземные кабельные линии связи, линии радиофикации, антенные поля, усилительные пункты на кабельных линиях связи, инфраструктуру спутниковой связи и телерадиовещания, за исключением объектов связи, размещение которых предусмотрено содержанием видов разрешенного использования с кодами 3.1.1, 3.2.3.

1.14. Склады (6.9):

- размещение сооружений, имеющих назначение по временному хранению, распределению и перевалке грузов (за исключением хранения стратегических запасов), не являющихся частями производственных комплексов, на которых был создан груз: промышленные базы, склады, погрузочные терминалы и доки, нефтехранилища и нефтеналивные станции, газовые хранилища и обслуживающие их газоконденсатные и газоперекачивающие станции, элеваторы и продовольственные склады, за исключением железнодорожных перевалочных складов.

1.15. Складские площадки (6.9.1):

- временное хранение, распределение и перевалка грузов (за исключением хранения стратегических запасов) на открытом воздухе.

1.16. Целлюлозно-бумажная промышленность (6.11):

- размещение объектов капитального строительства, предназначенных для целлюлозно-бумажного производства, производства целлюлозы, древесной массы, бумаги, картона и изделий из них, издательской и полиграфической деятельности, тиражирования записанных носителей информации.

1.17. Автомобильный транспорт (7.2):

- размещение зданий и сооружений автомобильного транспорта. Содержание данного вида разрешенного использования включает в себя содержание вида разрешенного использования с кодом 7.2.1.

1.17.1. Размещение автомобильных дорог (7.2.1):

- размещение автомобильных дорог за пределами населенных пунктов и технически связанных с ними сооружений, придорожных стоянок (парковок) транспортных средств в границах городских улиц и дорог, за исключением предусмотренных видами разрешенного использования с кодами 2.7.1, 4.9, 7.2.3, а также некапитальных сооружений, предназначенных для охраны транспортных средств;

- размещение объектов, предназначенных для размещения постов органов внутренних дел, ответственных за безопасность дорожного движения.

1.18. Земельные участки (территории) общего пользования (12.0):

- земельные участки общего пользования. Содержание данного вида разрешенного использования включает в себя содержание видов разрешенного использования с кодами 12.0.1 - 12.0.2.

1.18.1. Улично-дорожная сеть (12.0.1):

- размещение объектов улично-дорожной сети: автомобильных дорог, трамвайных путей и пешеходных тротуаров в границах населенных пунктов, пешеходных переходов, бульваров, площадей, проездов, велодорожек и объектов велотранспортной и инженерной инфраструктуры;

- размещение придорожных стоянок (парковок) транспортных средств в границах городских улиц и дорог, за исключением предусмотренных видами разрешенного использования с кодами 2.7.1, 4.9, 7.2.3, а также некапитальных сооружений, предназначенных для охраны транспортных средств.

1.18.2. Благоустройство территории (12.0.2):

- размещение декоративных, технических, планировочных, конструктивных устройств, элементов озеленения, различных видов оборудования и оформления, малых архитектурных форм, некапитальных нестационарных строений и сооружений, информационных щитов и указателей, применяемых как составные части благоустройства территории, общественных туалетов.

2. Условно разрешенные виды использования:

2.1. Животноводство (1.7):

- осуществление хозяйственной деятельности, связанной с производством продукции животноводства, в том числе сенокошение, выпас сельскохозяйственных животных, разведение племенных животных, производство и использование племенной продукции (материала), размещение зданий, сооружений, используемых для содержания и разведения сельскохозяйственных животных, производства, хранения и первичной переработки сельскохозяйственной продукции. Содержание данного вида разрешенного использования включает в себя содержание видов разрешенного использования с кодами 1.8-1.11, 1.15.

2.1.1. Скотоводство (1.8):

- осуществление хозяйственной деятельности, в том числе на сельскохозяйственных угодьях, связанной с разведением сельскохозяйственных животных (крупного рогатого скота, овец, коз, лошадей, верблюдов, оленей);

- сенокошение, выпас сельскохозяйственных животных, производство кормов, размещение зданий, сооружений, используемых для содержания и разведения сельскохозяйственных животных; разведение племенных животных, производство и использование племенной продукции (материала).

2.1.2. Звероводство (1.9):

- осуществление хозяйственной деятельности, связанной с разведением в неволе ценных пушных зверей;

- размещение зданий, сооружений, используемых для содержания и разведения животных, производства, хранения и первичной переработки продукции;

- разведение племенных животных, производство и использование племенной продукции (материала).

2.1.3. Птицеводство (1.10):

- осуществление хозяйственной деятельности, связанной с разведением домашних пород птиц, в том числе водоплавающих;

- размещение зданий, сооружений, используемых для содержания и разведения животных, производства, хранения и первичной переработки продукции птицеводства;

- разведение племенных животных, производство и использование племенной продукции (материала).

2.1.4. Свиноводство (1.11):

- осуществление хозяйственной деятельности, связанной с разведением свиней;

- размещение зданий, сооружений, используемых для содержания и разведения животных, производства, хранения и первичной переработки продукции;

- разведение племенных животных, производство и использование племенной продукции (материала).

2.1.5. Хранение и переработка сельскохозяйственной продукции (1.15):

- размещение зданий, сооружений, используемых для производства, хранения, первичной и глубокой переработки сельскохозяйственной продукции.

2.2. Проведение научных испытаний (3.9):

- размещение зданий и сооружений для проведения изысканий, испытаний опытных промышленных образцов, для размещения организаций, осуществляющих научные изыскания, исследования и разработки, научные и селекционные работы, ведение сельского и лесного хозяйства для получения ценных с научной точки зрения образцов растительного и животного мира.

2.3. Ветеринарное обслуживание (3.10):

- размещение объектов капитального строительства, предназначенных для оказания ветеринарных услуг, содержания или разведения животных, не являющихся сельскохозяйственными, под надзором человека. Содержание данного вида разрешенного использования включает в себя содержание видов разрешенного использования с кодами 3.10.1 - 3.10.2.

2.3.1. Амбулаторное ветеринарное обслуживание (3.10.1):

- размещение объектов капитального строительства, предназначенных для оказания ветеринарных услуг без содержания животных.

2.3.2. Приюты для животных (3.10.2):

- размещение объектов капитального строительства, предназначенных для оказания ветеринарных услуг в стационаре;

- размещение объектов капитального строительства, предназначенных для содержания, разведения животных, не являющихся сельскохозяйственными, под надзором человека, оказания услуг по содержанию и лечению бездомных животных.

2.4. Объекты торговли (торговые центры, торгово-развлекательные центры (комплексы) (4.2):

- размещение объектов капитального строительства, общей площадью свыше 5000 кв. м с целью размещения одной или нескольких организаций, осуществляющих продажу товаров, и (или) оказание услуг в соответствии с содержанием видов разрешенного использования с кодами 4.5 - 4.8.2;

- размещение гаражей и (или) стоянок для автомобилей сотрудников и посетителей торгового центра.

2.5. Рынки (4.3):

- размещение объектов капитального строительства, сооружений, предназначенных для организации постоянной или временной торговли (ярмарка, рынок, базар), с учетом того, что каждое из торговых мест не располагает торговой площадью более 200 кв. м;

- размещение гаражей и (или) стоянок для автомобилей сотрудников и посетителей рынка.

2.6. Банковская и страховая деятельность (4.5):

- размещение объектов капитального строительства, предназначенных для размещения организаций оказывающих банковские и страховые услуги.

2.7. Общественное питание (4.6):

- размещение объектов капитального строительства в целях устройства мест общественного питания (рестораны, кафе, столовые, закусочные, бары).

2.8. Спорт (5.1):

- размещение зданий и сооружений для занятия спортом. Содержание данного вида разрешенного использования включает в себя содержание видов разрешенного использования с кодами 5.1.2, 5.1.4.

2.8.1. Обеспечение занятий спортом в помещениях (5.1.2):

- размещение спортивных клубов, спортивных залов, бассейнов, физкультурно-оздоровительных комплексов в зданиях и сооружениях.

2.8.2. Оборудованные площадки для занятий спортом (5.1.4):

- размещение сооружений для занятия спортом и физкультурой на открытом воздухе (автодромы, мотодромы, трамплины, спортивные стрельбища).

2.9 Специальная деятельность (12.2)

- Размещение, хранение, захоронение, утилизация, накопление, обработка, обезвреживание отходов производства и потребления, медицинских отходов, биологических отходов, радиоактивных отходов, веществ разрушающих озоновый слой, а также размещение объектов размещения отходов, захоронения, хранения обезвреживания таких отходов (скотомогильников, мусоросжигательных и мусороперерабатывающих заводов, полигонов по захоронению и сортировке бытового мусора и отходов, мест сбора вещей для их вторичной переработки)»

3. Вспомогательные виды разрешенного использования:

3.1. Трубопроводный транспорт (7.5):

- размещение нефтепроводов, водопроводов, газопроводов и иных трубопроводов, а также иных зданий и сооружений, необходимых для эксплуатации названных трубопроводов.

2.3. Предельные (минимальные и (или) максимальные) размеры земельного участка и предельные параметры разрешенного строительства, реконструкции объекта капитального строительства, установленные градостроительным регламентом для территориальной зоны, в которой расположен земельный участок:

Предельные (минимальные и (или) максимальные) размеры земельных участков, в том числе их площадь			Минимальные отступы от границ земельного участка в целях определения мест допустимого размещения зданий, строений, сооружений, за пределами которых запрещено строительство зданий, строений, сооружений	Предельное количество этажей и (или) предельная высота зданий, строений, сооружений	Максимальный процент застройки в границах земельного участка, определяемый как отношение суммарной площади земельного участка, которая может быть застроена, ко всей площади земельного участка, %	Требования к архитектурным решениям объектов капитального строительства, расположенным в границах территории исторического поселения федерального или регионального значения	Иные показатели
1	2	3	4	5	6	7	8
Длина, м	Ширина, м	Площадь, м ² или га					
-	-	Не подлежит установлению	Не подлежит установлению	Не подлежит установлению	Не подлежит установлению	-	-

2.4. Требования к назначению, параметрам и размещению объекта капитального строительства на земельном участке, на который действие градостроительного регламента не распространяется или для которого градостроительный регламент не устанавливается (за исключением случая, предусмотренного пунктом 7.1 части 3 статьи 57.3 Градостроительного кодекса Российской Федерации):

Причины отнесения земельного участка к виду земельного участка, на который действие градостроительного регламента не распространяется или для которого градостроительный регламент не устанавливается	Реквизиты акта, регулирующего его использование земельного участка	Требования к использованию земельного участка	Требования к параметрам объекта капитального строительства			Требования к размещению объектов капитального строительства	
			Предельное количество этажей и (или) предельная высота зданий, строений, сооружений	Максимальный процент застройки в границах земельного участка, определяемый как отношение суммарной площади земельного участка, которая может быть застроена, ко всей площади земельного участка	Иные требования к параметрам объекта капитального строительства	Минимальные отступы от границ земельного участка в целях определения мест допустимого размещения зданий, строений, сооружений, за пределами которых запрещено строительство зданий, строений, сооружений	Иные требования к размещению объектов капитального строительства
1	2	3	4	5	6	7	8
-	-	-	-	-	-	-	-

2.5. Предельные параметры разрешенного строительства, реконструкции объекта капитального строительства, установленные положением об особо охраняемых природных территориях, в случае выдачи градостроительного плана земельного участка в отношении земельного участка, расположенного в границах особо охраняемой природной территории:

Причины отнесения земельного участка к виду земельного участка для которого градостроительный регламент не устанавливается	Реквизиты Положения об особо охраняемой природной территории	Реквизиты утвержденной документации по планировке территории	Зонирование особо охраняемой природной территории (да/нет)							
			Функциональная зона	Виды разрешенного использования земельного участка		Требования к параметрам объекта капитального строительства			Требования к размещению объектов капитального строительства	
				Основные виды разрешенного использования	Вспомогательные виды разрешенного использования	Предельное количество этажей и (или) предельная высота зданий, строений, сооружений	Максимальный процент застройки в границах земельного участка, определяемый как отношение суммарной	Иные требования к параметрам объекта капитального строительства	Минимальные отступы от границ земельного участка в целях определения мест допустимого	Иные требования к размещению объектов капитального строительства

							площади земельног о участка, которая может быть застроена , ко всей площади земельног о участка		размеще ния зданий, строени й, сооруже ний, за предела ми которых запреще но строите льство зданий, строени й, сооруже ний	
1	2	3	4	5	6	7	8	9	10	11
-	-	-	-	-	-	-	-	-	-	-

3. Информация о расположенных в границах земельного участка объектах капитального строительства и объектах культурного наследия

3.1. Объекты капитального строительства

№ _____, _____ Не имеется
(согласно чертежу(ам) (назначение объекта капитального строительства, этажность, высотность, общая
градостроительного плана) площадь, площадь застройки)
инвентаризационный или кадастровый номер _____

3.2. Объекты, включенные в единый государственный реестр объектов культурного наследия (памятников истории и культуры) народов Российской Федерации

№ _____, _____ Информация отсутствует
(согласно чертежу(ам) (назначение объекта культурного наследия, общая площадь, площадь застройки)
градостроительного плана)

(наименование органа государственной власти, принявшего решение о включении выявленного объекта культурного наследия в реестр, реквизиты этого решения)

регистрационный номер в реестре _____ от _____
(дата)

4. Информация о расчетных показателях минимально допустимого уровня обеспеченности территории объектами коммунальной, транспортной, социальной инфраструктур и расчетных показателях максимально допустимого уровня территориальной доступности указанных объектов для населения в случае, если земельный участок расположен в границах территории, в отношении которой предусматривается осуществление деятельности по комплексному развитию территории:

Информация о расчетных показателях минимально допустимого уровня обеспеченности территории								
Объекты коммунальной инфраструктуры			Объекты транспортной инфраструктуры			Объекты социальной инфраструктуры		
Наименование вида объекта	Единица измерения	Расчетный показатель	Наименование вида объекта	Единица измерения	Расчетный показатель	Наименование вида объекта	Единица измерения	Расчетный показатель
1	2	3	4	5	6	7	8	9
-	-	-	-	-	-	-	-	-
Информация о расчетных показателях максимально допустимого уровня территориальной доступности								

Наименование вида объекта	Единица измере ния	Расчетн ый показа тель	Наименование вида объекта	Единица измере ния	Расчетн ый показа тель	Наименование вида объекта	Единица измере ния	Расчет ный показа тель
1	2	3	4	5	6	7	8	9
-	-	-	-	-	-	-	-	-

5. Информация об ограничениях использования земельного участка, в том числе если земельный участок полностью или частично расположен в границах зон с особыми условиями использования территорий

Информация отсутствует

6. Информация о границах зон с особыми условиями использования территорий, если земельный участок

Наименование зоны с особыми условиями использования территории с указанием объекта, в отношении которого установлена такая зона	Перечень координат характерных точек в системе координат, используемой для ведения Единого государственного реестра недвижимости		
	Обозначение (номер) характерной точки	X	Y
1	2	3	4
Отсутствует	-	-	-

полностью или частично расположен в границах таких зон:

7. Информация о границах публичных сервитутов Информация отсутствует

Обозначение (номер) характерной точки	Перечень координат характерных точек в системе координат, используемой для ведения Единого государственного реестра недвижимости	
	X	Y
-	-	-

8. Номер и (или) наименование элемента планировочной структуры, в границах которого расположен земельный участок

9. Информация о возможности подключения (технологического присоединения) объектов капитального строительства к сетям инженерно-технического обеспечения (за исключением сетей электроснабжения) определяемая с учетом программ комплексного развития систем коммунальной инфраструктуры поселения муниципального округа, городского округа (при их наличии), в состав которой входят сведения о максимальной нагрузке в возможных точках подключения (технологического присоединения) к таким сетям, а также сведения об организации, представившей данную информацию. Согласно письма №507 от 14.11.2022г администрации Еманжелинского сельского поселения, подключение к сетям холодного, водоснабжения, водоотведения, теплоснабжения, газоснабжения возможно, подключение к сетям горячего водоснабжения невозможно.

10. Реквизиты нормативных правовых актов субъекта Российской Федерации, муниципальных правовых актов, устанавливающих требования к благоустройству территории

Правила содержания и благоустройства территории Еманжелинского сельского поселения, утвержденные Решением Совета депутатов Еманжелинского сельского поселения от 31.10.2018г. №304.

11. Информация о красных линиях: Информация отсутствует

Обозначение (номер)	Перечень координат характерных точек в системе координат, используемой для ведения Единого государственного реестра недвижимости
------------------------	---

характерной точки	X	Y
-	-	-

12. Информация о требованиях к архитектурно-градостроительному облику объекта капитального строительства: Требования к архитектурно-градостроительному облику объекта капитального строительства не установлены

№	Требования к архитектурно-градостроительному облику объекта капитального строительства	Показатель
1	2	3
-	-	-